એન.એચ.એસ.
નેશનલ હેલ્થ સિસ્ટમ

યુ.કે.માં આરોગ્ય વ્યવસ્થાતંત્ર કેવી રીતે સ્થાપિત છે



GUJARATI LANGUAGE VERSION OF ‘THE NHS’



યુ.કે.ના આરોગ્ય વ્યવસ્થાતંત્રને એન.એચ. એસ. કહેવામાં આવે છે.

પ્રાથમિક સારવાર એ સમુદાયની સ્વાસ્થ્ય સારવાર છે, તે નિ:શુલ્ક છે. હોસ્પિટલ સારવાર એ દ્વિતિય સ્તરની સારવાર છે. અમુક લોકોએ તે માટે નાણાં ચૂકવવા જરૂરી છે.

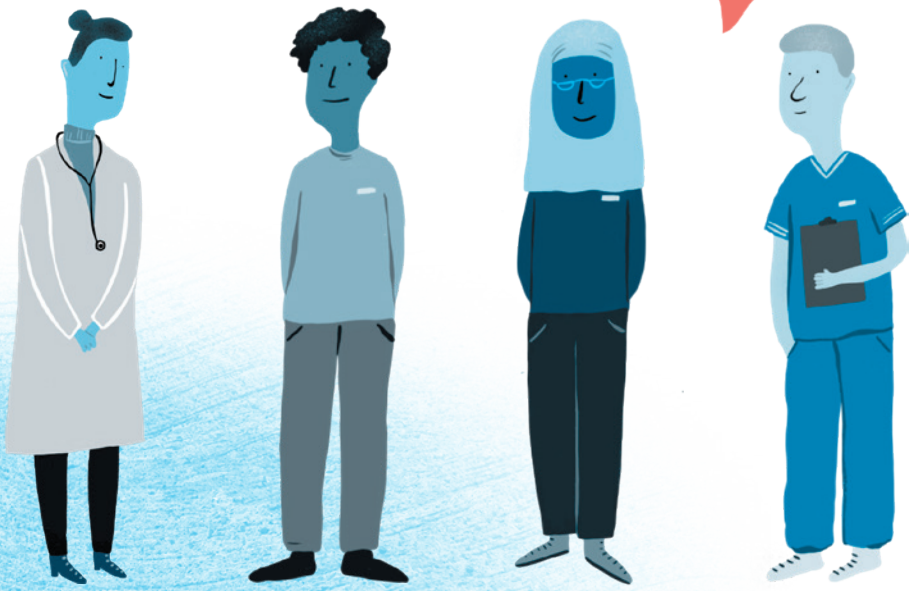

જનરલ પ્રેક્ટિશનર એ તમારા સામુદાયિક તબીબી ડૉક્ટર છે. મોટા ભાગે તેઓ નર્સ, ફિઝિયોથેરાપિસ્ટ, ફાર્માસિસ્ટ, સાયકોલોજિસ્ટ વગેરે સાથે કામ કરે છે.

તમારે જ્યાં તમે વસવાટ કરો છો તેની નજીકના જીપી સાથે નોંધણી કરાવવી જરૂરી છે.



તમારા જીપી તમારી તપાસ અને તમારી સારવાર કરી શકે છે. જરૂર પડ્યે તેઓ તમને સ્પેશિયાલિસ્ટ હોસ્પિટલમાં રિફર કરી શકે છે.

જો તમને તાકીદની સારવાર અને તાત્કાલિક મદદની જરૂર હોય તો તમે એમ્બ્યુલન્સ માટે ઇમરજન્સી નંબર 999 પર કોલ કરી શકો છો.





જો તમે જઈ શકો એમ હો તો તમે સીધા હોસ્પિટલના એક્સિડન્ટ અને ઇમરજન્સી વિભાગ (A&E) માં પણ જઈ શકો છો.

વધુ માહિતી માટે કૃપા કરી મુલાકાત કરો

www.nhs.uk/
http://www.nhsgo.uk/
https://www.gov.uk/government/organisations/public-health-england
www.doctorsoftheworld.org.uk

DOCTORS OF THE WORLD

BritishRedCross

દ્વારા ઉત્પાદિત

POSITIVE NEGATIVES